

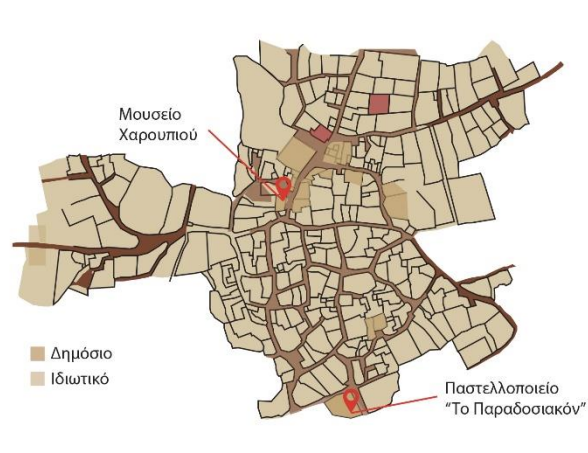

ΟΙΚΙΣΜΟΣ ΑΝΩΓΥΡΑ

ΙΣΤΟΡΙΚΗ ΑΝΑΔΡΟΜΗ ΧΩΡΙΟΥ

ΧΑΡΤΗΣ ΜΟΥΣΕΙΩΝ ΧΩΡΙΟΥ



ΧΑΡΤΗΣ ΚΤΙΣΤΟΥ - ΑΚΤΙΣΤΟΥ

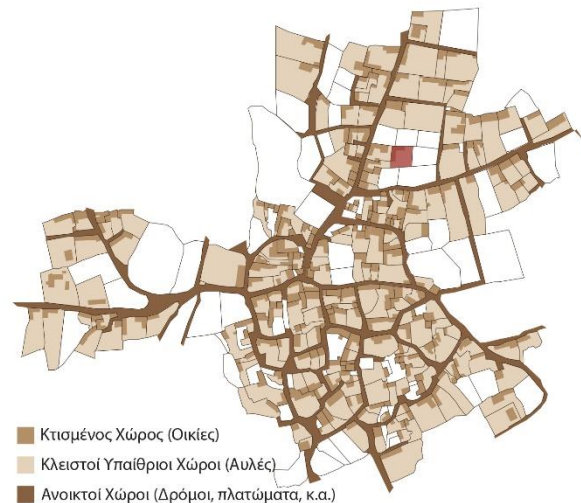

ΧΑΡΤΗΣ ΟΡΟΦΩΝ ΚΑΤΟΙΚΙΩΝ



Το χωριό Ανώγυρα βρίσκεται στα δυτικά της Λεμεσού σε απόσταση 45 χιλιομέτρων. Είναι κτισμένο σε υψόμετρο 455 μέτρων πάνω από την επιφάνεια της θάλασσας. Πρόκειται για ένα χωριό με πλούσια πολιτιστική κληρονομιά, αλλά και γεμάτο με ανθρώπους που αγαπούν και εργάζονται με πάθος για τη συνεχή αναβίωσή του.

Η προέλευση της ονομασίας του χωριού δεν είναι εξακριβωμένη καθώς υπάρχουν διάφορες εκδοχές. Υπάρχουν αυτοί που υποστηρίζουν, ότι το όνομα Ανώγυρα προέρχεται από το άνω γύρι, αφού στην αρχαιότητα στο χωριό κατοικείτο μια περιοχή νότια του χωριού, η περιοχή των Κάτω Γύρων. Μια δεύτερη εκδοχή προέρχεται από το φυτό αναγύρις, ένα φυτό που ευδοκίμει στο χωριό. Μια τρίτη αναφέρει, πως το χωριό πήρε το όνομά του από το Άνω Ιερά επειδή στη θέση της σημερινής του τοποθεσίας βρίσκονταν τα Ιερά.

Η Ανώγυρα είναι γνωστή για την παραδοσιακή παρασκευή παστελιού. Κάτοικοι του χωριού έχουν κύρια ασχολία την γεωργία και δραστηριοποιούνται επαγγελματικά στον τομέα αυτό. Στο χωριό υπάρχει Μουσείο Παστελιού, στο οποίο παρουσιάζεται ο παραδοσιακός τρόπος παρασκευής του.

Από την αρχική ανάλυση μας στο χωριό παρατηρούμε ότι οι κλειστοί υπαίθριοι χώροι, δηλαδή οι αυλές, καταλαμβάνουν τον περισσότερο χώρο στην κάτοψη του χωριού σε σχέση με το κτισμένο χώρο, δηλαδή τις οικίες. Από αυτό συμπεραίνουμε ότι για τους κατοίκους η φύση έχει πολύ σημαντικό ρόλο. Οι τύποι των κατοικιών που συναντάμε στο χωριό είναι μονώροφα, διώροφα κτίσματα, αλλά και κτίσματα με ηλιακό. Η πλειοψηφία των κατοικιών όμως είναι τα μονώροφα κτίσματα.

Σήμερα ο αριθμός των μόνιμων κατοίκων της Ανώγυρας κυμαίνεται στους 250. Εκτός από Ελληνοκύπριους, στο χωριό διαμένουν μόνιμα και αρκετοί ξένοι υπήκοοι.

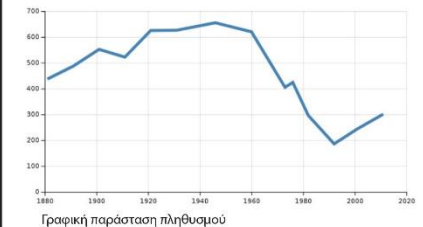

ΟΙΚΙΣΜΟΣ ΑΝΩΓΥΡΑ

ΤΟΠΟΘΕΣΙΑ ΟΙΚΟΠΕΔΟΥ



Η κατοικία που επιλέξαμε για την εργασία αυτή βρίσκεται στο βορειοανατολικό τμήμα του Χωριού Ανώγυρα. Ανάμεσα στις δύο εισόδους του χωριού από τα χωριά Δωρά στα Βόρεια, και Πάχνα στα Ανατολικά.

Τα περισσότερα γειτονικά οικοπέδα στο δεξί τμήμα, είναι άδεια, ενώ στο αριστερό τμήμα υπάρχουν κατοικίες.

Χάρη στις κύριες ασχολίες των κατοίκων, θέλαμε στην προσθήκη μας να εντάξουμε ακόμη ένα μουσείο χαρουπιού, έτσι ώστε να δημιουργήσουμε ένα τρίτο κεντρικό σημείο, ένα δίκτυο πόλων έλξης που να περνά σε όλο το χωριό σημειακά.

Τα ιδιαίτερα χαρακτηριστικά της συγκεκριμένης οικείας, αλλά και το μέγεθος της μας βοήθησαν στην άμεση επιλογή οικοπέδου.

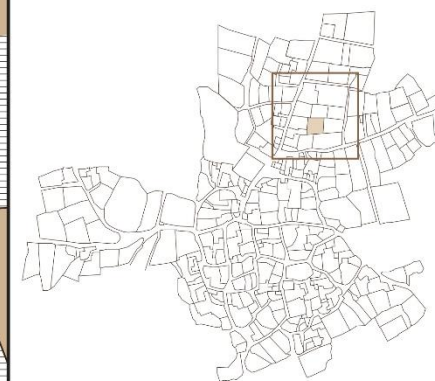

ΟΙΚΙΣΜΟΣ ΑΝΩΓΥΡΑ

ΜΟΡΦΟΛΟΓΙΑ - ΤΥΠΟΛΟΓΙΑ ΚΑΤΟΙΚΙΑΣ



Α_ΥΨΟΣ ΟΙΚΟΔΟΜΗΣ

Διώροφο κτίσμα.

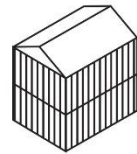

Β_ΧΩΡΟΘΕΤΗΣΗ ΟΙΚΙΑΣ ΣΤΟ ΤΕΜΑΧΙΟ ΣΕ ΣΧΕΣΗ ΜΕ ΤΟΝ ΔΡΟΜΟ

Πίσω στο τεμάχιο, σε απόσταση από το δρόμο.

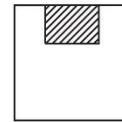

Γ_ΜΟΡΦΗ ΚΑΙ ΤΥΠΟΣ ΣΤΕΓΑΣΗΣ

Μονοκλινής Στέγη.

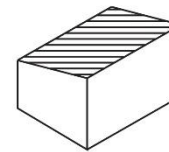

Δ_ΣΧΕΣΗ ΠΡΟΣΒΑΣΗΣ

Απο την αυλή.

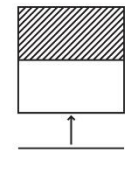

Ε_ΜΕΓΕΘΟΣ ΑΥΛΗΣ ΣΕ ΣΧΕΣΗ ΜΕ ΤΗΝ ΟΙΚΙΑ - ΣΧΕΣΗ ΚΤΙΣΤΟΥ ΑΚΤΙΣΤΟΥ

Αυλή > Οικοδομή

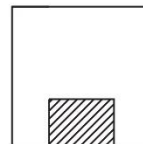

ΚΑΡΤΕΛΑ 204_ΤΕΜΑΧΙΟ 564

Είδος κτίσματος (χρήση): κατοικία

Γενική Περιγραφή: Μεγάλο σπίτι με μεγάλη πλακόστρωτη αυλή. Στο ισόγειο υπάρχει πέτρινο δωμάτιο με επικλινή στέγη, πιθανόν να ήταν και δώμα, και άλλα δωμάτια. Πέτρινη σκάλα οδηγεί στο ανώγειο και σε άλλα δωμάτια. Η στέγη συνεχίζεται και καλύπτει την μικρή βεράντα. Πέτρινη τοιχοποιία.

Έχει δεχθεί επεμβάσεις οι οποίες είναι αντιστρέψιμες και η κατοικία μπορεί να επανέλθει στον παλιό της χαρακτήρα.

Επεμβάσεις: Τσιμέντα πάνω στην σκάλα, μεταλλικό κάγκελλο, στύλλοι και οι τσιγγοί.

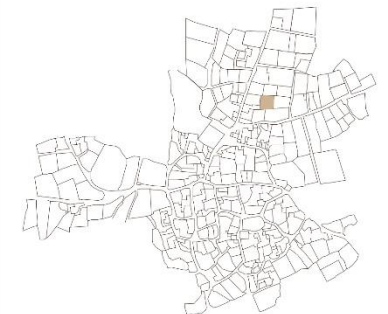
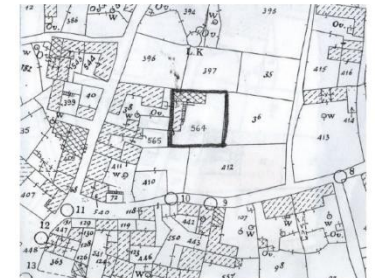



ΟΙΚΙΣΜΟΣ ΑΝΩΓΥΡΑ

ΜΟΡΦΟΛΟΓΙΑ - ΤΥΠΟΛΟΓΙΑ ΚΑΤΟΙΚΙΑΣ





ΟΙΚΙΣΜΟΣ ΑΝΩΓΥΡΑ

ΚΑΤΟΨΗ ΚΑΤΟΙΚΙΑΣ 1:100

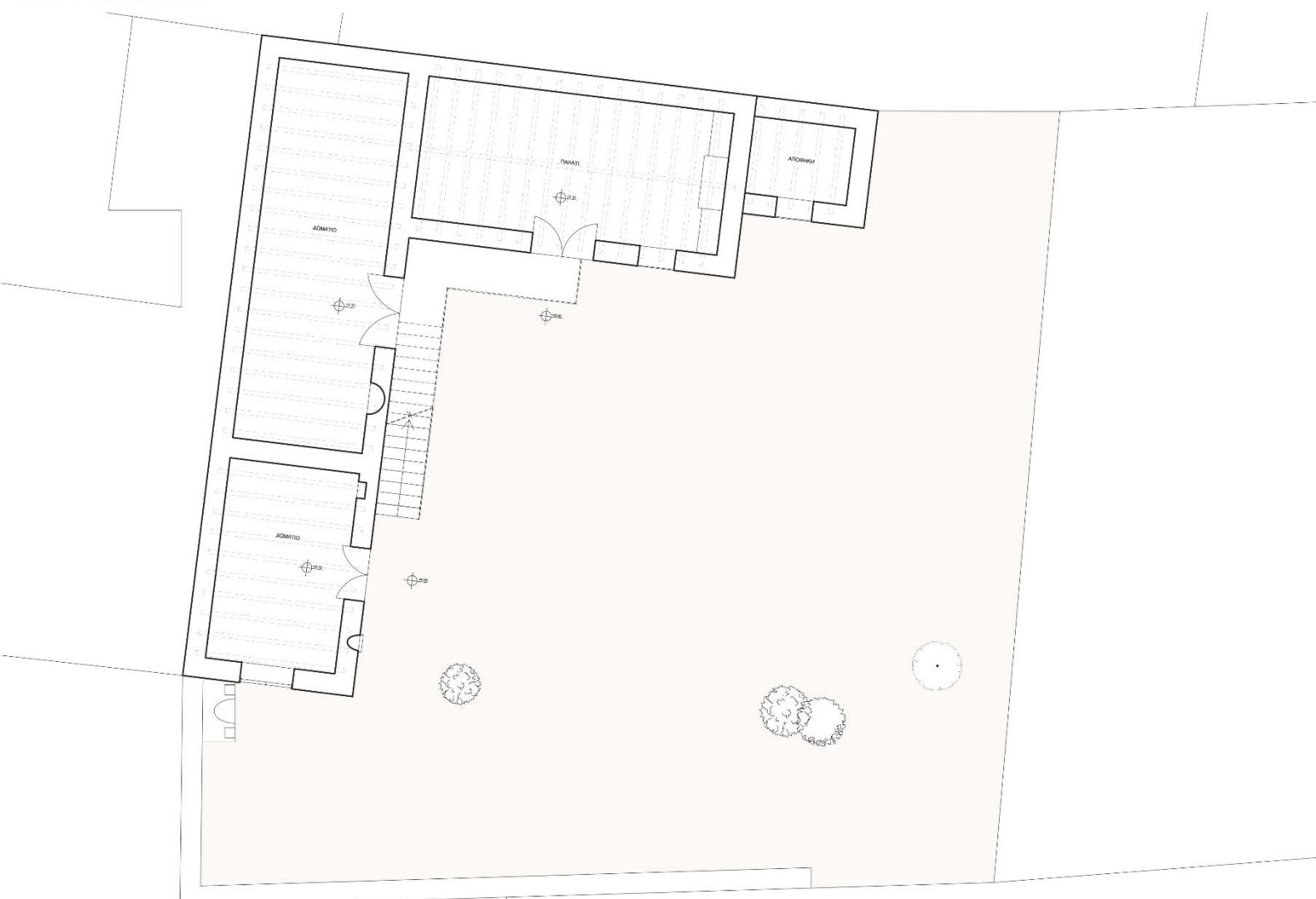

ΚΑΤΟΨΗ ΙΣΟΓΕΙΟΥ

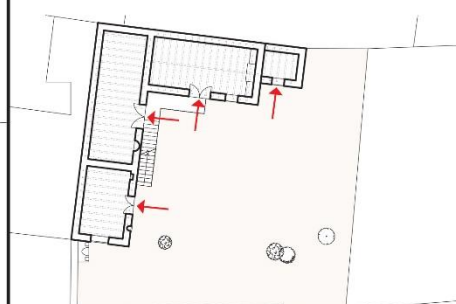

ΔΙΑΓΡΑΜΜΑ ΕΙΣΟΔΩΝ

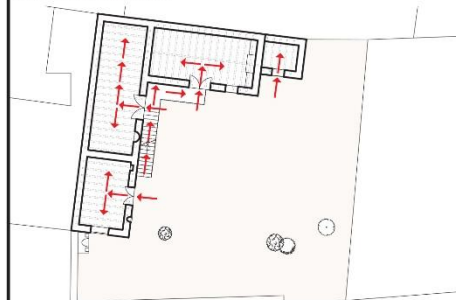

ΔΙΑΓΡΑΜΜΑ ΚΙΝΗΣΗΣ

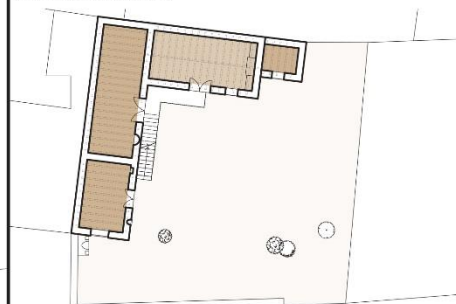

ΔΙΑΓΡΑΜΜΑ ΙΔΙΩΤΙΚΟΥ - ΔΗΜΟΣΙΟΥ

ΙΔΙΩΤΙΚΑ ΔΗΜΟΣΙΑ



ΟΙΚΙΣΜΟΣ ΑΝΩΓΥΡΑ
 ΚΑΤΩΨΗ ΚΑΤΟΙΚΙΑΣ 1:100

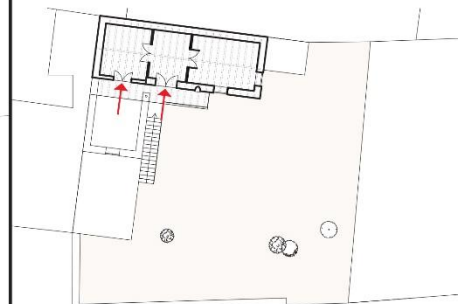
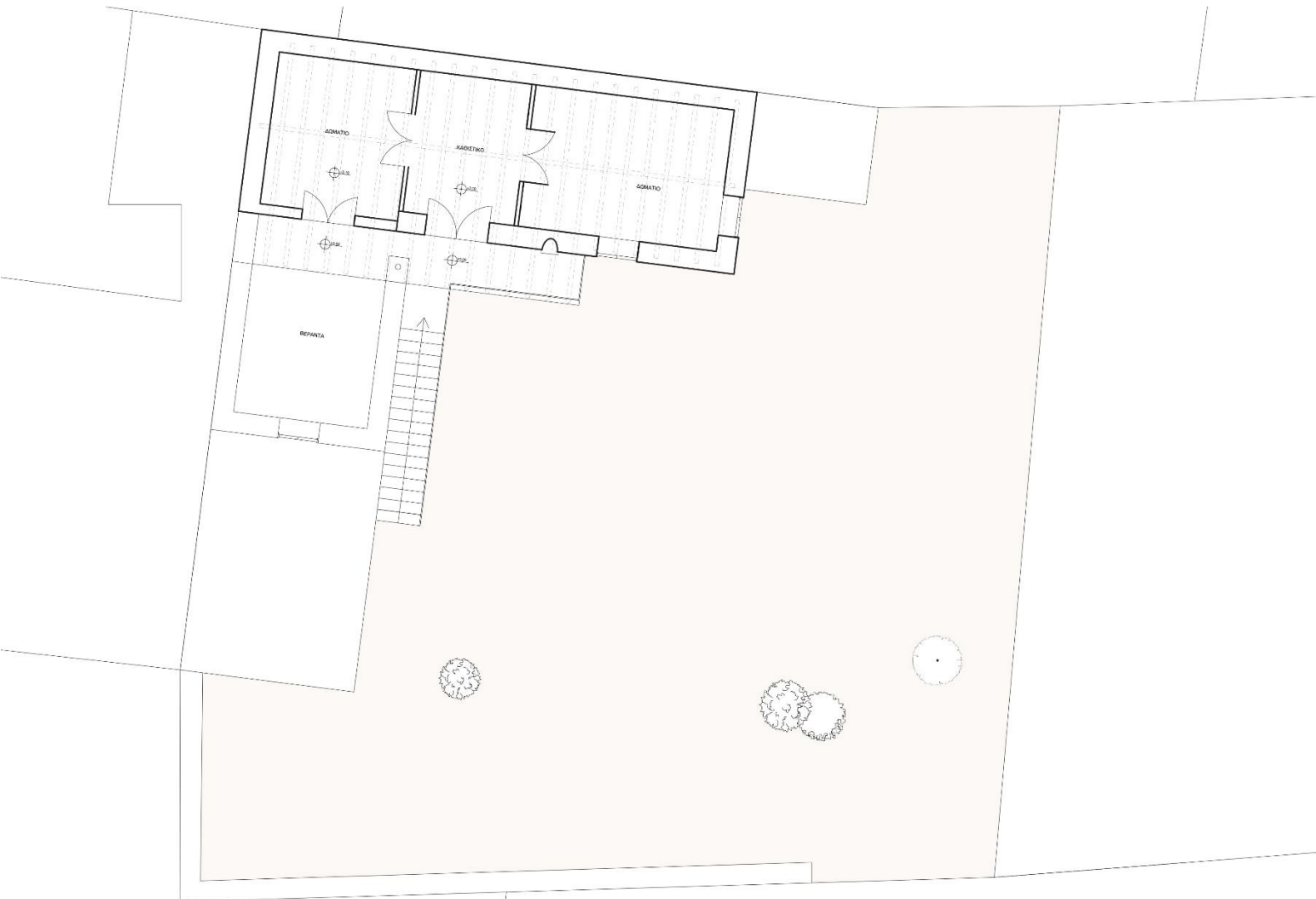

ΔΙΑΓΡΑΜΜΑ ΕΙΣΟΔΩΝ

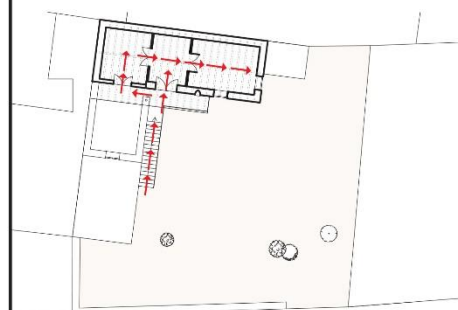

ΔΙΑΓΡΑΜΜΑ ΚΙΝΗΣΗΣ

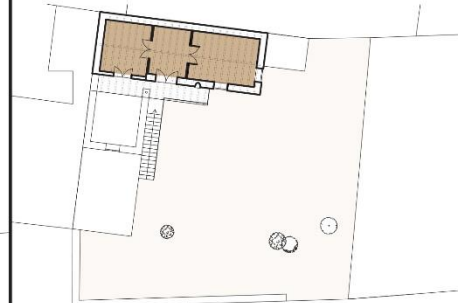

ΔΙΑΓΡΑΜΜΑ ΙΔΙΩΤΙΚΟΥ - ΔΗΜΟΣΙΟΥ

ΙΔΙΩΤΙΚΑ ΔΗΜΟΣΙΑ

ΚΑΤΩΨΗ ΑΝΩΓΕΙΟΥ



ΟΙΚΙΣΜΟΣ ΑΝΩΓΥΡΑ
ΟΨΕΙΣ ΚΑΤΟΙΚΙΑΣ 1:100

ΕΛΛΕΙΨΗ
ΚΕΡΑΜΜΥΔΙΩΝ



ΡΩΓΜΕΣ



ΤΡΥΠΕΣ ΣΤΗΝ
ΤΟΙΧΟΠΟΙΟΙΑ

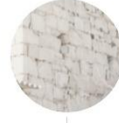

ΔΙΑΛΥΜΜΕΝΟΣ
ΜΑΝΤΡΟΤΟΙΧΟΣ



ΕΛΛΕΙΨΗ
ΚΕΡΑΜΜΥΔΙΩΝ



ΤΡΥΠΕΣ ΣΤΗΝ
ΤΟΙΧΟΠΟΙΟΙΑ

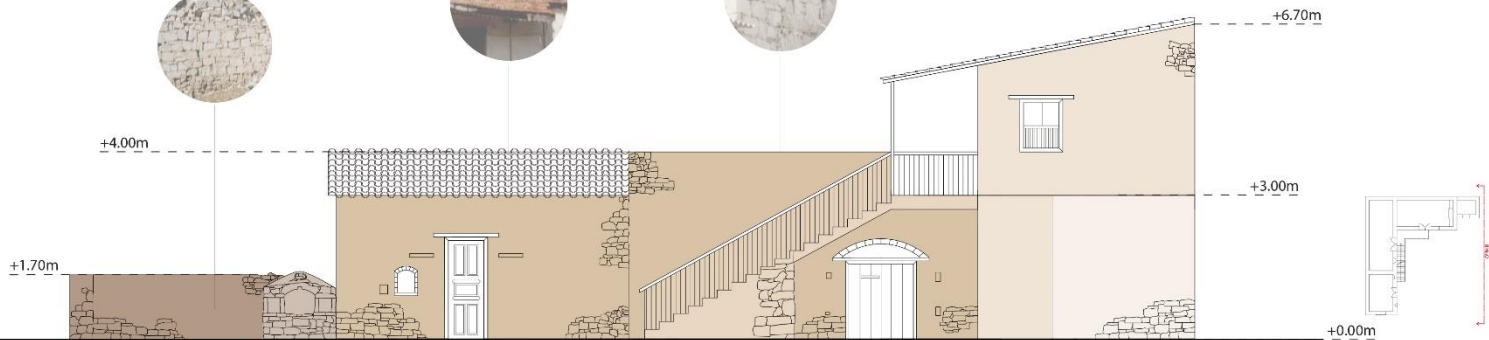

ΔΙΑΓΡΑΜΜΑ ΚΙΝΗΣΗΣ



ΔΙΑΓΡΑΜΜΑ ΑΕΡΙΣΜΟΥ



ΔΙΑΓΡΑΜΜΑ ΙΔΙΩΤΙΚΟΥ - ΔΗΜΟΣΙΟΥ

ΙΔΙΩΤΙΚΑ ΔΗΜΟΣΙΑ

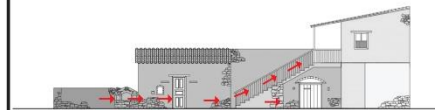

ΔΙΑΓΡΑΜΜΑ ΚΙΝΗΣΗΣ

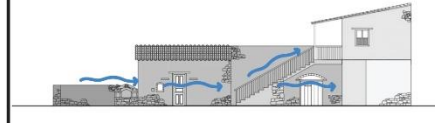

ΔΙΑΓΡΑΜΜΑ ΑΕΡΙΣΜΟΥ

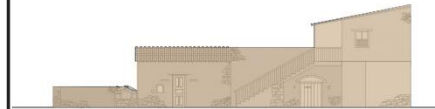

ΔΙΑΓΡΑΜΜΑ ΙΔΙΩΤΙΚΟΥ - ΔΗΜΟΣΙΟΥ

ΙΔΙΩΤΙΚΑ ΔΗΜΟΣΙΑ



ΟΙΚΙΣΜΟΣ ΑΝΩΓΥΡΑ
 ΤΟΜΕΣ ΚΑΤΟΙΚΙΑΣ 1:100

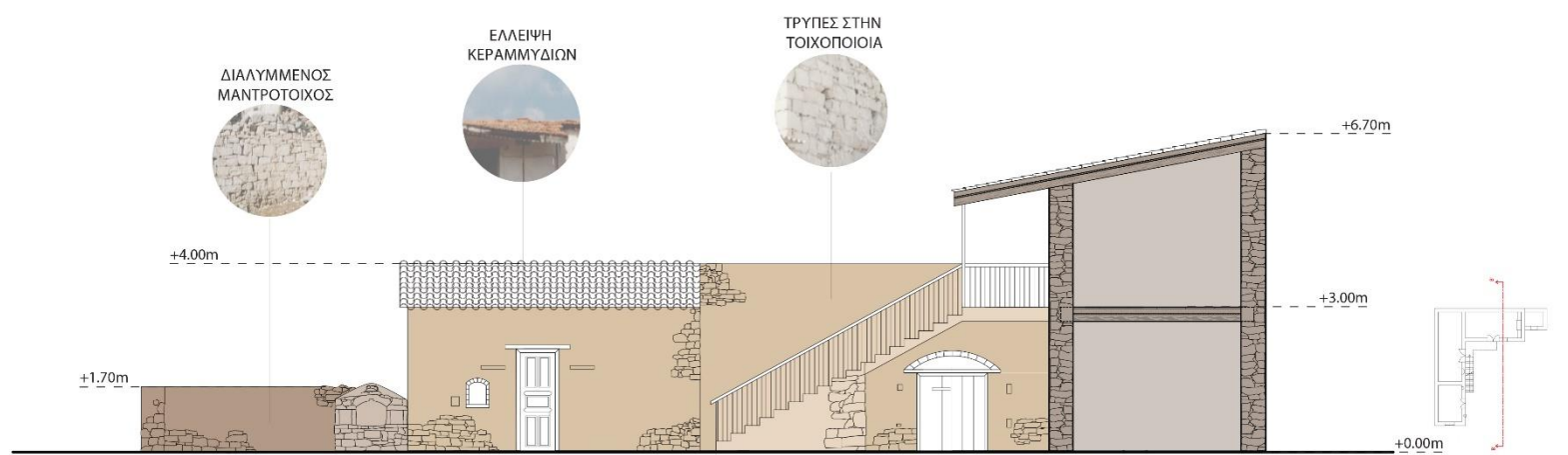
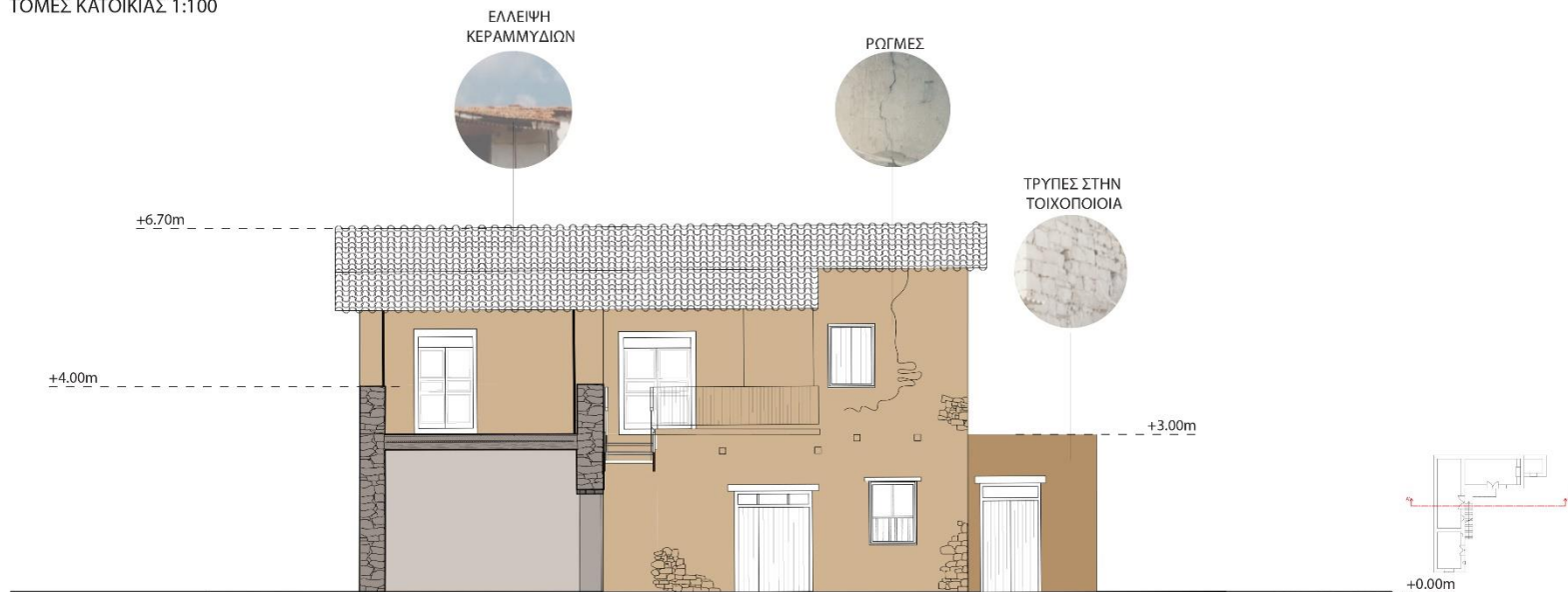

ΔΙΑΓΡΑΜΜΑ ΚΙΝΗΣΗΣ



ΔΙΑΓΡΑΜΜΑ ΑΕΡΙΣΜΟΥ



ΔΙΑΓΡΑΜΜΑ ΙΔΙΩΤΙΚΟΥ - ΔΗΜΟΣΙΟΥ

ΙΔΙΩΤΙΚΑ ΔΗΜΟΣΙΑ



ΔΙΑΓΡΑΜΜΑ ΚΙΝΗΣΗΣ



ΔΙΑΓΡΑΜΜΑ ΑΕΡΙΣΜΟΥ



ΔΙΑΓΡΑΜΜΑ ΙΔΙΩΤΙΚΟΥ - ΔΗΜΟΣΙΟΥ

ΙΔΙΩΤΙΚΑ ΔΗΜΟΣΙΑ

ΟΙΚΙΣΜΟΣ ΑΝΩΓΥΡΑ

ΛΕΙΤΟΥΡΓΙΕΣ - ΧΡΗΣΕΙΣ

Χώρος υποδοχής

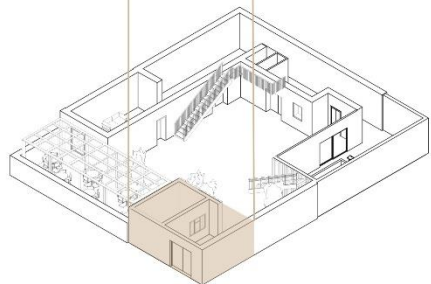

Μουσείο Χρουπιού

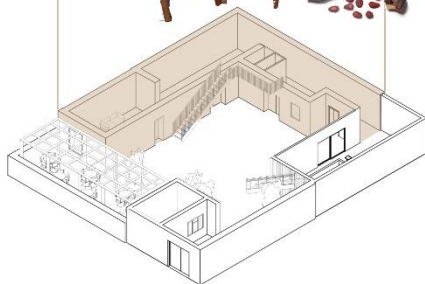

Καφετέρια και κατάστημα με είδη χαρουπιού

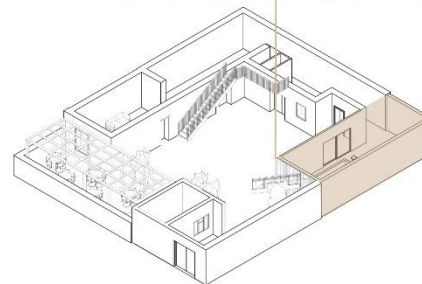

Εξωτερικός χώρος καφετέριας - Κλιματαριά

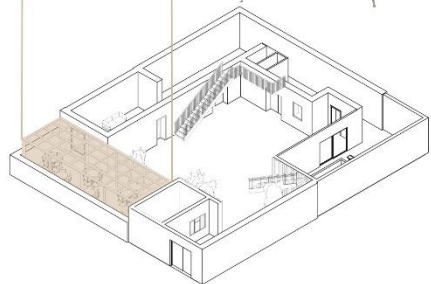

Αίθουσα για εκπαιδευτικές διαλέξεις

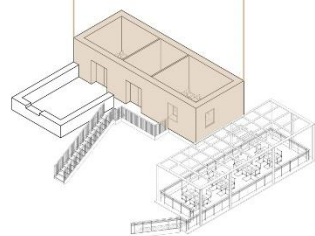

Εξωτερικός χώρος καφετέριας - Κλιματαριά

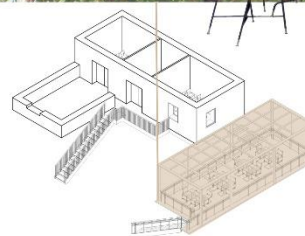

Το ισόγειο θα λειτουργεί σαν εκθεσιακός χώρος όπου οι επισκέπτες θα μαθαίνουν για την ιστορία του χωριού και του χαρουπιού μέσα από αφίσες και παλιά αντικείμενα, σαν μουσείο.

Ταυτόχρονα θα χρησιμοποιείται σαν πιο διαδραστικός χώρος αφού εκεί θα βρίσκονται τα εργαστήρια για την επεξεργασία του χαρουπιού και παραγωγή του σε διάφορα προϊόντα που θα πωλούνται στο κατάστημα.

Στο ανώγειο ένας διαδραστικός πίνακας θα δίνει την ευκαιρία σε γρουπ από μαθητές και επισκέπτες να μαθαίνουν καλύτερα την ιστορία μέσα από διάφορες δραστηριότητες και παρουσιάσεις που θα γίνονται. Επίσης, θα έχουν την ευκαιρία για ενοικίαση της αίθουσας αυτής, για συνεδριάσεις και σεμινάρια.

Το καφέ και το κατάστημα θα βρίσκονται στο νέο κτίσμα όπου θα προσφέρουν στους πελάτες διάφορα εδέσματα και ροφήματα από χαρούφι για μια πλήρη εμπειρία στον χώρο του μουσείου. Ο χώρος της καφετέριας επεκτείνεται και εξωτερικά με καθιστικό χώρο κάτω από τις κλιματαριές.

ΟΙΚΙΣΜΟΣ ΑΝΩΓΥΡΑ

ΕΠΙΛΟΓΗ ΧΩΡΟΥ ΕΠΕΜΒΑΣΗΣ

A. Προσθήκη Όγκου

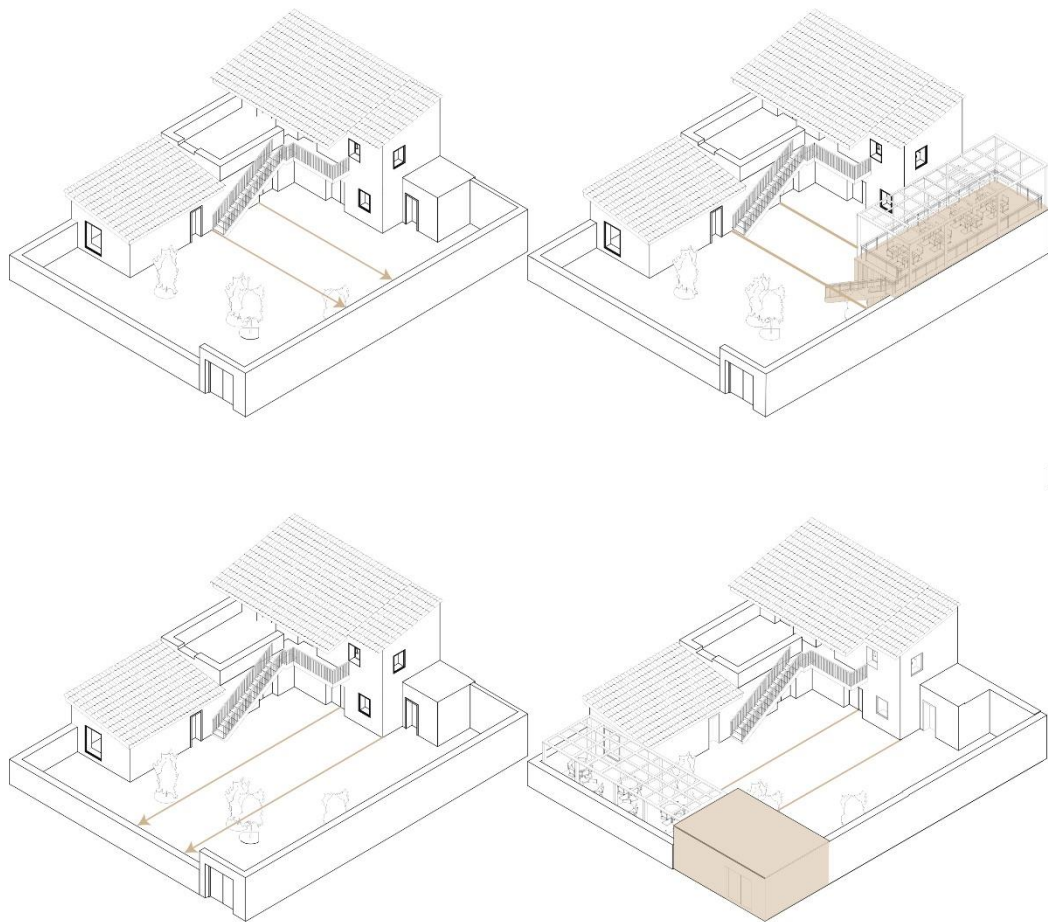

B. Προσθήκη Πράσινου στοιχείου - Κλιματαριά

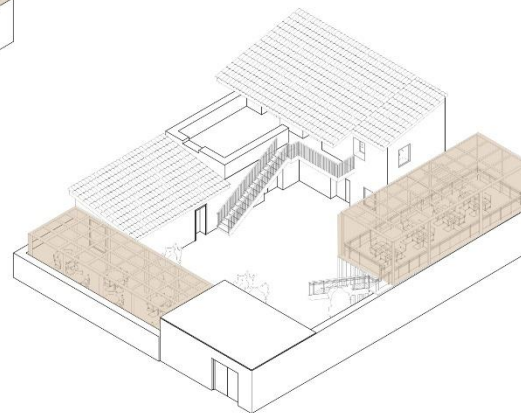

Επιλέξαμε σαν χώρο παρέμβασης το κομμάτι του οικοπέδου που εφάπτεται της οικοδομής στα δεξιά και το κομμάτι που εφάπτεται στο κάτω μέρος, έτσι ώστε να δημιουργηθεί μια κεντρική αυλή για να προσφέρουμε στον χρήστη οπτικές επαφές σε όλο το χώρο, από την προσθήκη στο υφιστάμενο και αντίστροφα.

Η προσθήκη τοποθετήθηκε με βάση κάποιων χαράξεων που βασίζονται στην υφιστάμενη οικοδομή.

ΟΙΚΙΣΜΟΣ ΑΝΩΓΥΡΑ

ΚΑΤΟΨΗ ΑΠΟΤΥΠΩΣΗ 1:100



ΚΑΤΟΨΗ ΙΣΟΓΕΙΟΥ

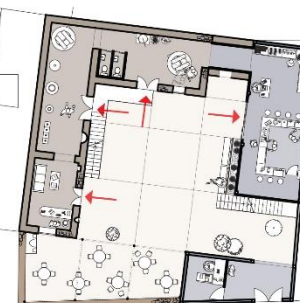

ΔΙΑΓΡΑΜΜΑ ΕΙΣΟΔΩΝ

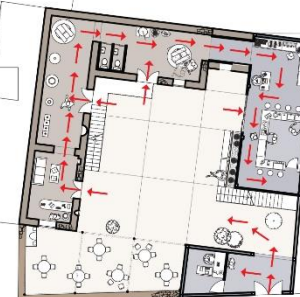

ΔΙΑΓΡΑΜΜΑ ΚΙΝΗΣΗΣ

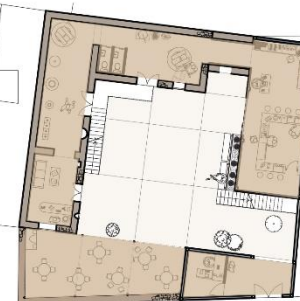

ΔΙΑΓΡΑΜΜΑ ΙΔΙΩΤΙΚΟΥ - ΔΗΜΟΣΙΟΥ

ΙΔΙΩΤΙΚΑ ΔΗΜΟΣΙΑ



ΟΙΚΙΣΜΟΣ ΑΝΩΓΥΡΑ
ΚΑΤΟΨΗ ΑΠΟΤΥΠΩΣΗ 1:100



ΚΑΤΟΨΗ ΑΩΓΕΙΟΥ

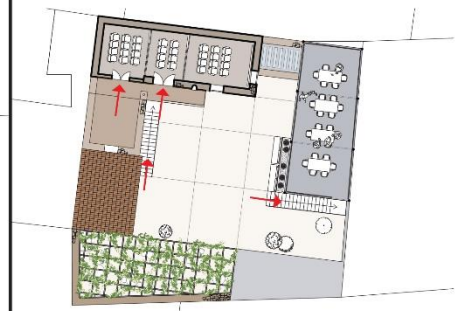

ΔΙΑΓΡΑΜΜΑ ΕΙΣΟΔΩΝ

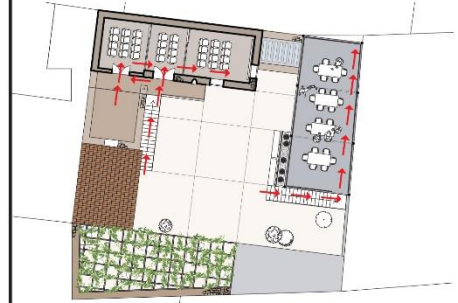

ΔΙΑΓΡΑΜΜΑ ΚΙΝΗΣΗΣ

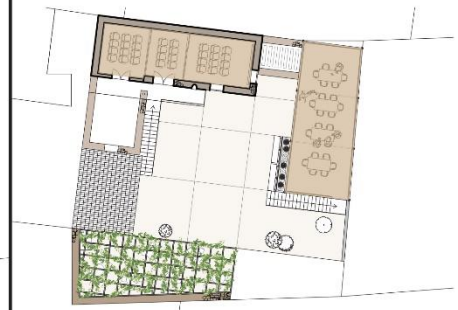

ΔΙΑΓΡΑΜΜΑ ΙΔΙΩΤΙΚΟΥ - ΔΗΜΟΣΙΟΥ

ΔΗΜΟΣΙΑ ΙΔΙΩΤΙΚΑ



ΟΙΚΙΣΜΟΣ ΑΝΩΓΥΡΑ

ΚΑΤΟΨΗ ΑΠΟΤΥΠΩΣΗ 1:100





ΟΙΚΙΣΜΟΣ ΑΝΩΓΥΡΑ

ΟΨΟΤΟΜΕΣ ΑΠΟΤΥΠΩΣΗΣ 1:100



ΔΙΑΓΡΑΜΜΑ ΚΙΝΗΣΗΣ



ΔΙΑΓΡΑΜΜΑ ΑΕΡΙΣΜΟΥ



ΔΙΑΓΡΑΜΜΑ ΙΔΙΩΤΙΚΟΥ - ΔΗΜΟΣΙΟΥ

ΙΔΙΩΤΙΚΑ ΔΗΜΟΣΙΑ



ΔΙΑΓΡΑΜΜΑ ΚΙΝΗΣΗΣ



ΔΙΑΓΡΑΜΜΑ ΑΕΡΙΣΜΟΥ



ΔΙΑΓΡΑΜΜΑ ΙΔΙΩΤΙΚΟΥ - ΔΗΜΟΣΙΟΥ

ΙΔΙΩΤΙΚΑ ΔΗΜΟΣΙΑ



ΟΙΚΙΣΜΟΣ ΑΝΩΓΥΡΑ
ΟΨΟΤΟΜΕΣ ΑΠΟΤΥΠΩΣΗΣ 1:100

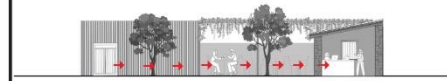

ΔΙΑΓΡΑΜΜΑ ΚΙΝΗΣΗΣ



ΔΙΑΓΡΑΜΜΑ ΑΕΡΙΣΜΟΥ



ΔΙΑΓΡΑΜΜΑ ΙΔΙΩΤΙΚΟΥ - ΔΗΜΟΣΙΟΥ

ΙΔΙΩΤΙΚΑ ΔΗΜΟΣΙΑ

ΔΙΑΓΡΑΜΜΑ ΙΔΙΩΤΙΚΟΥ - ΔΗΜΟΣΙΟΥ

ΙΔΙΩΤΙΚΑ ΔΗΜΟΣΙΑ



ΟΙΚΙΣΜΟΣ ΑΝΩΓΥΡΑ

ΦΩΤΟΡΕΑΛΙΣΤΙΚΑ

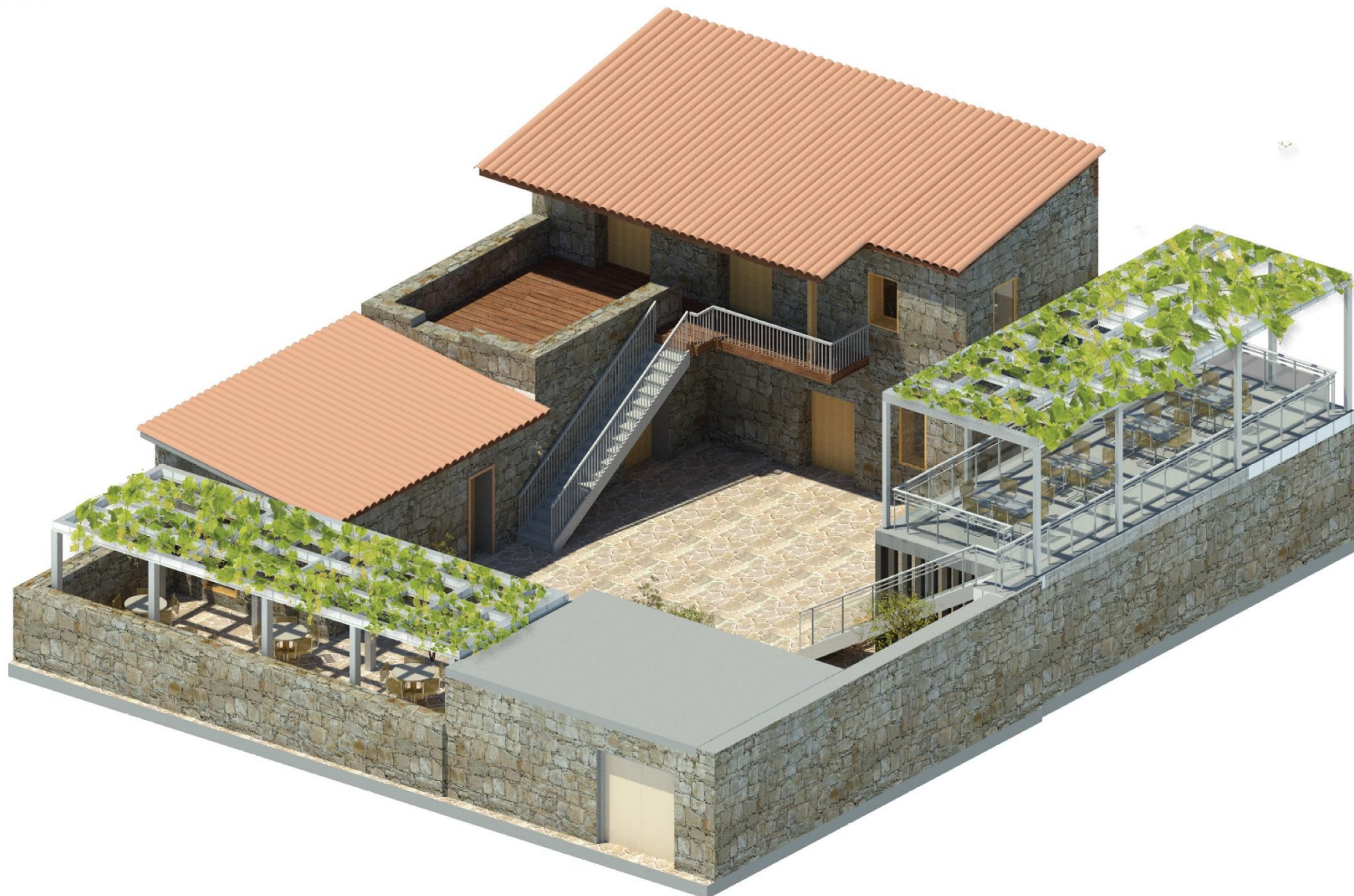



ΟΙΚΙΣΜΟΣ ΑΝΩΓΥΡΑ

ΦΩΤΟΡΕΑΛΙΣΤΙΚΑ





ΟΙΚΙΣΜΟΣ ΑΝΩΓΥΡΑ

ΦΩΤΟΡΕΑΛΙΣΤΙΚΑ

